

DOCUMENTACIÓN OFICIAL • METATRADER 4

MANUAL DE INSTALACIÓN Y USO — SIGNAL COPIER MT4

Guía paso a paso para vincular Telegram, instalar el Asesor Experto y configurar tus filtros de protección y gestión de riesgo.

Requisitos previos

- **MetaTrader 4:** Instalado y funcionando en tu PC o VPS.
- **Licencia activa:** Número de cuenta MT4 registrado y habilitado.
- **Telegram (opcional):** Solo necesitás vincular tu cuenta en el Paso 1 si vas a copiar canales privados.

Paso 1: Vincular tu Telegram (solo si usás canales privados)

Si únicamente vas a copiar canales públicos (@nombre), podés saltar directamente al Paso 2.

- **1. Ingresá al portal:** Abrí tu navegador y entrá a `http://20.84.60.67/vincular`.
- **2. Completá tus datos:** Ingresá tu número de cuenta MT4 (debe coincidir con tu licencia activa) y tu teléfono de Telegram con código de país (ej: +5491122334455).
- **3. Solicitá el código:** Hacé clic en **Enviar código a Telegram**.
- **4. Confirmá el acceso:** Revisá tus mensajes oficiales de Telegram, copiá el código de 5 dígitos e ingresalo en la web. Si tenés verificación en dos pasos (2FA), también te pedirá tu contraseña.
- **5. Finalización:** Cuando aparezca el mensaje de confirmación, podés cerrar la página. Tu Telegram quedará vinculado de forma permanente.



Paso 2: Obtener el nombre o ID de tus canales

- **Canales públicos:** Usá su nombre de usuario con arroba (ej: `@canal_senales`).
- **Canales privados:** Como no tienen @usuario, necesitás su ID numérico. Reenviá cualquier mensaje de ese canal al bot `@userinfobot`, `@getidsbot` o `@id_bot` en Telegram y copiá el número que figura en Forwarded from / Id (siempre empieza con `-100`, por ejemplo: `-1001234567890`).
- **Múltiples canales:** Podés copiar varios al mismo tiempo separándolos con una coma y sin espacios extra (ej: `@canal1,-1001234567890`).

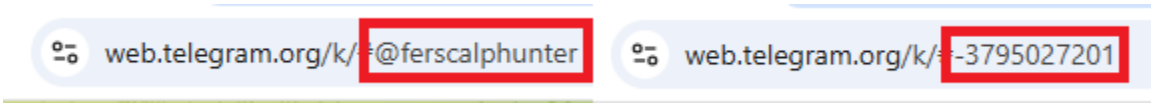

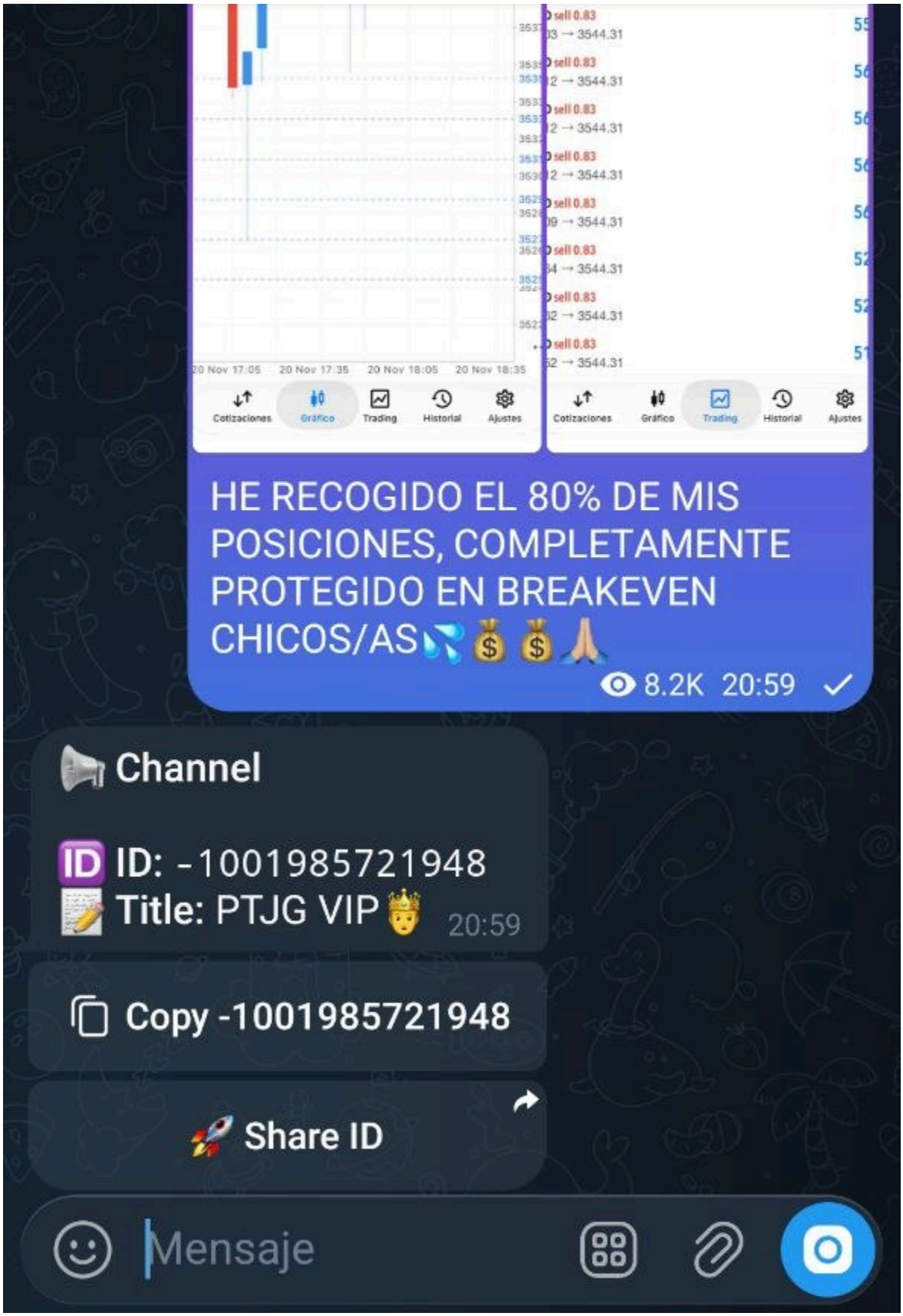
sell 0.83
3544.31
20 Nov 17:05
20 Nov 17:35
20 Nov 18:05
20 Nov 18:35
Cotizaciones
Gráfico
Trading
Historial
Ajustes
HE RECOGIDO EL 80% DE MIS POSICIONES, COMPLETAMENTE PROTEGIDO EN BREAKEVEN CHICOS/AS💦💰💰🙏
8.2K 20:59
Channel
ID: -1001985721948
Title: PTJG VIP 👸
20:59
Copy -1001985721948
Share ID
Mensaje

Paso 3: Instalar el bot en MetaTrader 4

- **1.** Abrí MetaTrader 4.
- **2.** En el menú superior, hacé clic en **Archivo** → **Abrir carpeta de datos**.
- **3.** Entrá a la carpeta `MQL4` y luego a `Experts`.
- **4.** Copiá y pegá ahí el archivo `SignalCopier.ex4`.
- **5.** Volvé a MetaTrader 4, abrí el panel **Navegador (Ctrl+N)**, hacé clic derecho sobre **Asesores Expertos** y seleccioná **Actualizar**.

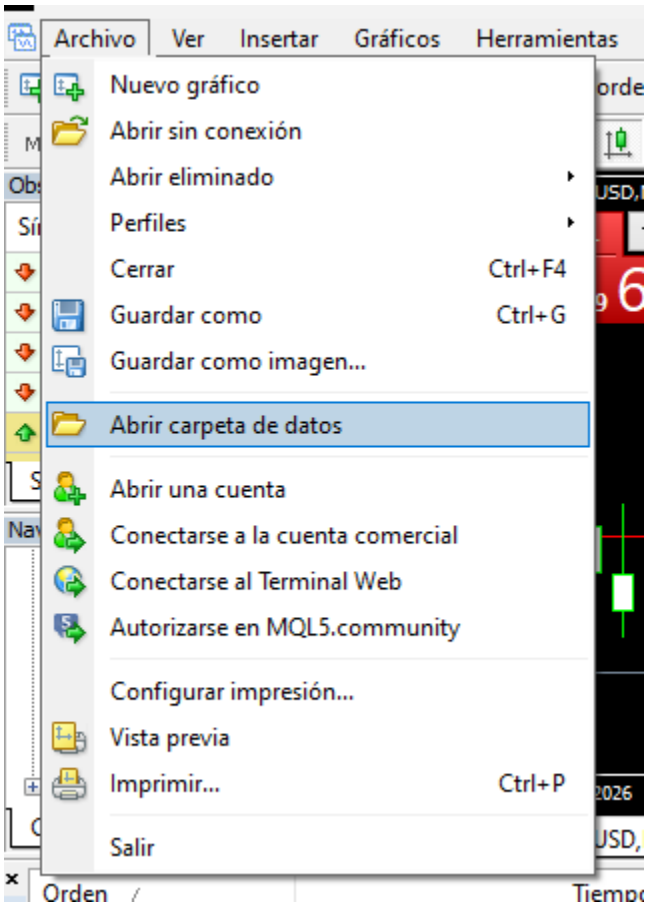

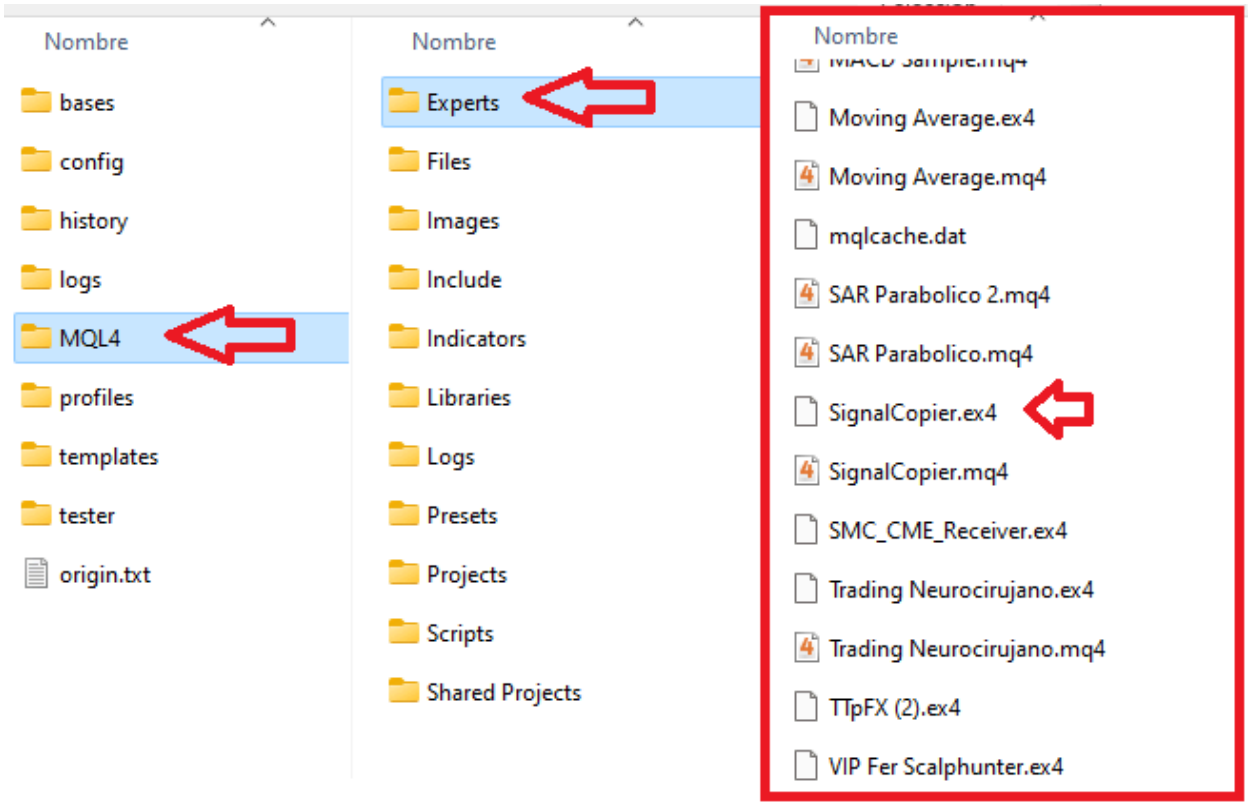

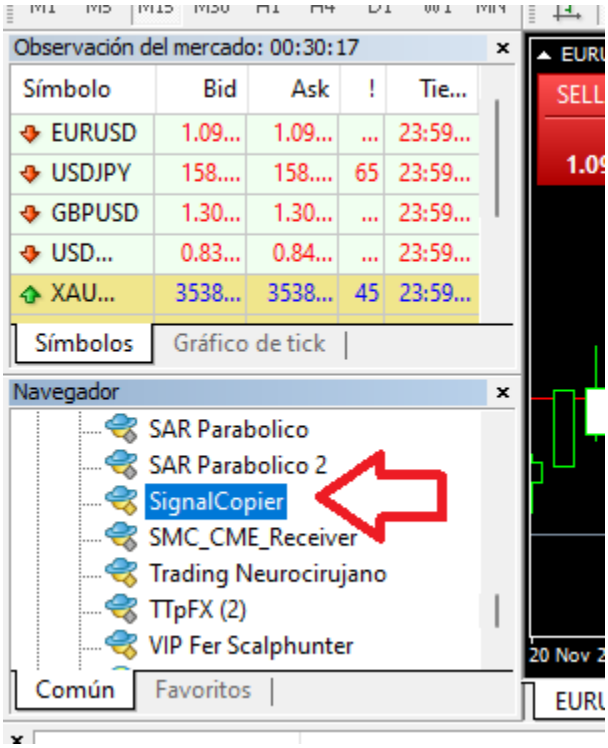

Paso 4: Habilitar permisos y conexión (obligatorio)

- **1.** En el menú superior de MT4, entrá a **Herramientas → Opciones (Ctrl+O)**.
- **2.** Andá a la pestaña **Asesores Expertos** y tildá: **Permitir trading automático** y **Permitir WebRequest para las URL listadas**.

- **3.** Hacé doble clic en el recuadro verde **Agregar nueva URL** y escribí exactamente la dirección del recuadro de abajo.
- **4.** Presioná **Aceptar** y verificá que el botón **AutoTrading** de la barra superior esté en verde.

URL obligatoria para WebRequest

`http://20.84.60.67`

Verificá que no tenga espacios ni barra al final; si falta esta URL, MT4 mostrará **`Error 4060`**.

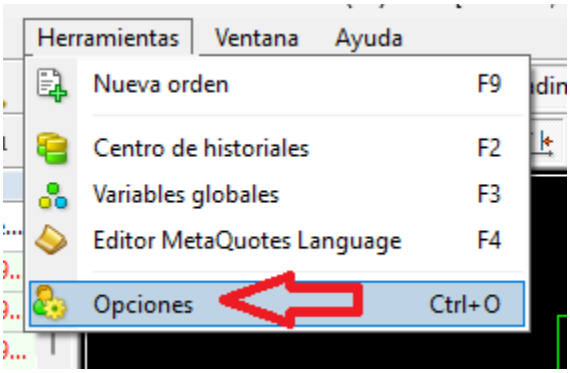

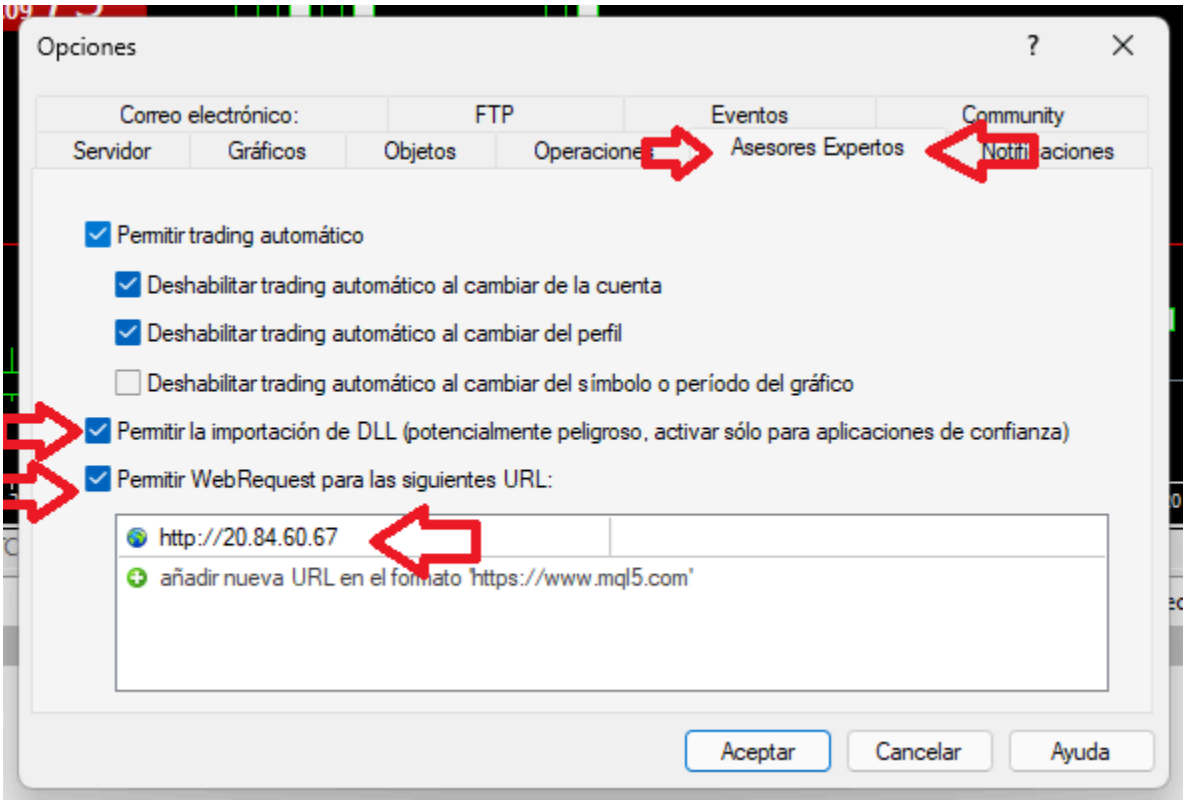

Paso 5: Activar el bot en el gráfico

- **1.** Abrí un solo gráfico cualquiera (por ejemplo, EURUSD en H1). No necesitás abrir un gráfico por cada par: desde esa única ventana el bot opera todos los activos.
- **2.** Arrastrá **SignalCopier** desde el panel Navegador hacia el gráfico.
- **3.** En la pestaña **Común**, verificá que esté tildado **Permitir trading automático**.

- **4.** Configurá tus parámetros en la pestaña **Parámetros de entrada (Inputs)** y presioná **Aceptar**.
- **5.** Arriba a la derecha del gráfico verás SignalCopier con una carita sonriente y arriba a la izquierda el estado «Licencia ACTIVA».

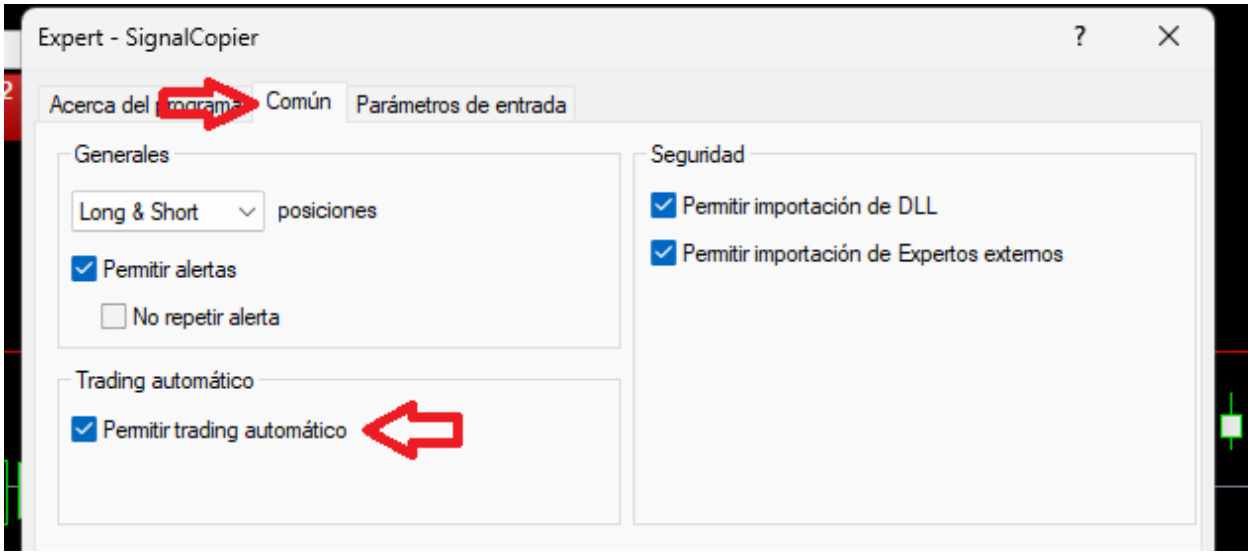

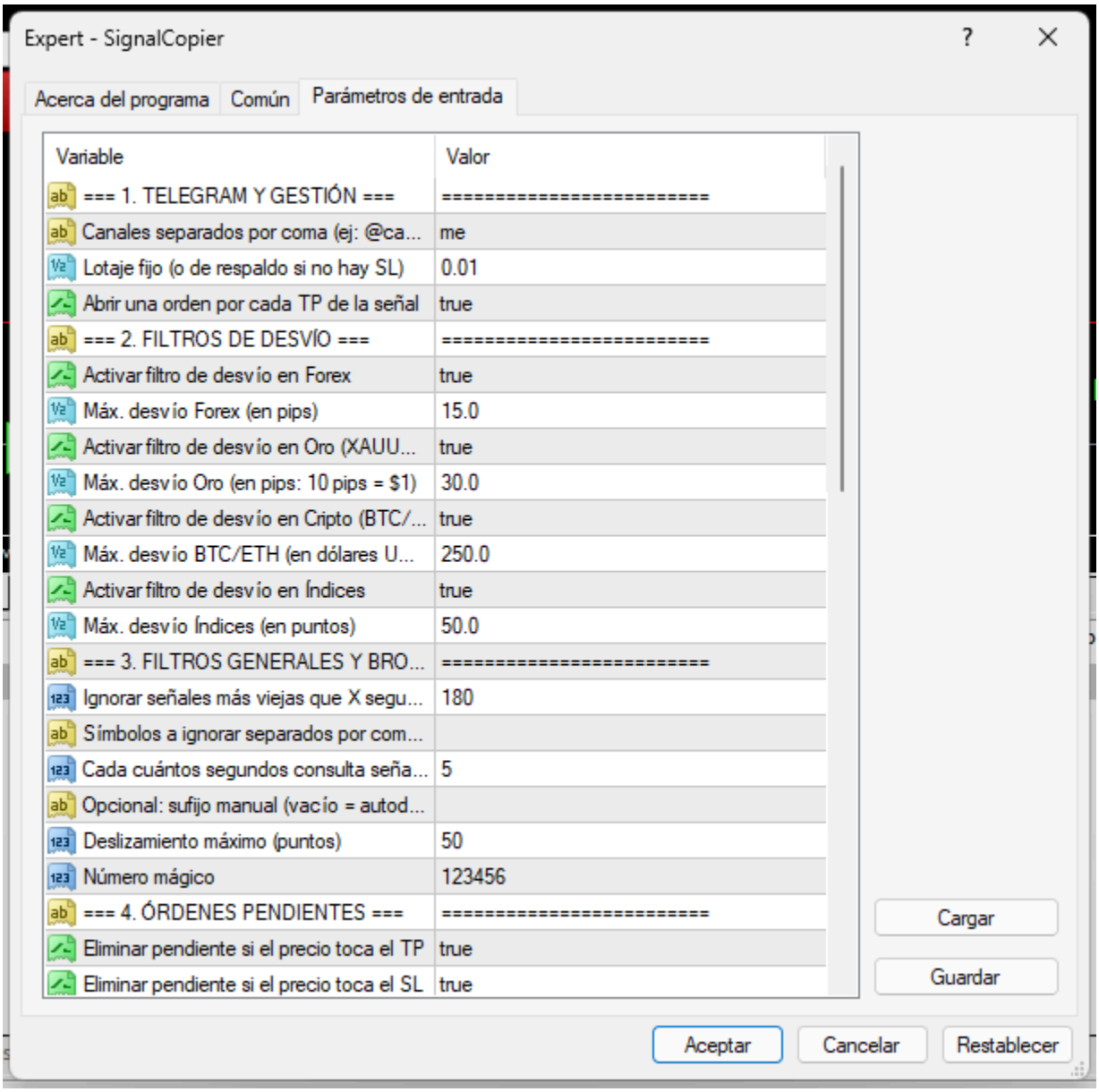



Guía rápida de parámetros

Sección	Parámetros clave	Qué hace
1. Telegram y Gestión	`Canales Telegram / Tamaño de lote / Abrir múltiples TP / Si hay rango abrir 2da entrada`	Canales a monitorear separados por coma, lote fijo (o de respaldo si no hay SL) y opción para abrir una orden por cada TP de la señal. Si se envían

		dos entradas, la segunda se coloca en buy/sell limit.
2. Filtros de Desvío	`Activar Filtro / Máximo Desvío`	Ignora señales a mercado si el precio ya se movió demasiado respecto al punto de entrada. Independiente para Forex (pips), Oro (pips: 10 = $1), BTC/ETH (USD) e Índices (puntos).
2B. Filtro de SL Máximo	`Filtro de SL máximo`	Protege tu cuenta contra errores de tipeo bloqueando señales cuyo SL supere el máximo configurado y descartando automáticamente señales que lleguen sin Stop Loss. Activación y límite independientes por tipo de activo (si se desactiva para un activo, permite operar sin SL o con cualquier distancia).
3. Generales y Broker	`Ignorar señales viejas / Símbolos Bloqueados / Sufijo Símbolo`	Descarta señales viejas (por defecto 180 segundos = 3 min), excluye activos que no quieras operar (ej: BTCUSD,US30) y autodetecta prefijos/sufijos del broker si dejás SufijoSimbolo vacío.
4. Órdenes Pendientes	`Eliminar orden pendiente TP-SL / Eliminar orden si se alejó demasiado del precio de entrada`	Elimina automáticamente órdenes Limit/Stop si el precio toca el TP, el SL o se aleja a favor la cantidad de pips configurada sin activarlas.
5. Gestión de Riesgo	`Usar lotaje dinámico / Porcentaje de riesgo / Secciones 5A a 5D`	Calcula el lote automático según tu balance y la distancia al SL (dividiendo riesgo entre TPs si está activo). Break Even y Trailing Stop independientes para Forex, Oro, Cripto e Índices.

Solución rápida de problemas

- **Error 4060 en pantalla:** Faltó agregar `http://20.84.60.67` en Herramientas → Opciones → Asesores Expertos → Permitir WebRequest.
- **Carita triste arriba a la derecha:** El botón **AutoTrading** está en rojo o falta tildar «Permitir trading automático» en la pestaña Común del bot.
- **Licencia DENEGADA:** Verificá que estés conectado a la cuenta MT4 registrada o contactá a soporte para renovar tu suscripción.
- **No copia un canal privado:** Asegurate de haber completado el Paso 1 en `/vincular` y de haber colocado el ID numérico con `-100` en CanalesTelegram.

- **Señal descartada por «SL excesivo» o «Señal sin SL»:** El Filtro de SL Máximo (Sección 2B) bloqueó la entrada para proteger tu cuenta. Si querés permitir distancias mayores o señales sin Stop Loss, ajustá los límites o desactivá el filtro para ese activo en la pestaña Parámetros de entrada.